



Manual de Instalación

SCANNER SMART SOURCE
© Soluciones Sycom

Manual de Instalación del
SCANNER **Smart Source**
Por Soluciones Sycom

Contenido

OBJETIVO DEL SISTEMA.....	2
ALCANCE DEL MANUAL.....	3
INSTALACIÓN DEL SCANNER Smart Source	4
Sección Instalación.....	4

OBJETIVO DEL SISTEMA

El objetivo de la solución  es brindarle un servicio a los Clientes Corporativos y Pymes de la Institución Financiera, que les permita realizar depósitos desde sus instalaciones, a través de la captura de imágenes y datos de cheques (datos de la banda magnética y las imágenes del frente y del dorso) desde sus propias instalaciones, sin importar el horario de atención de una oficina bancaria, a través de transacciones electrónicas seguras.

ALCANCE DEL MANUAL

El presente Manual contiene cada uno de los pasos a seguir para realizar la instalación del SCANNER SMART SOURCE en la estación de trabajo del Cliente Corporativo. Si presenta problemas durante el proceso de instalación comuníquese con la línea de Soporte Sycom.

INSTALACIÓN DEL SCANNER Smart Source

Sección Instalación

1. Cierre todas las aplicaciones y ventanas.
2. Apague el Scanner hasta culminar la instalación.
3. Descargue el archivo empaquetado que se encuentra en el repositorio de datos.
4. Descárguelo y colóquelo en el Escritorio
5. Haga click sobre el archivo **.rar**
6. Desempaquéelo creando una carpeta con el mismo nombre
7. Entre en la carpeta y ejecute el archivo:

TwainForSmartSource_v2.0.7.1-9.2.0B6.exe

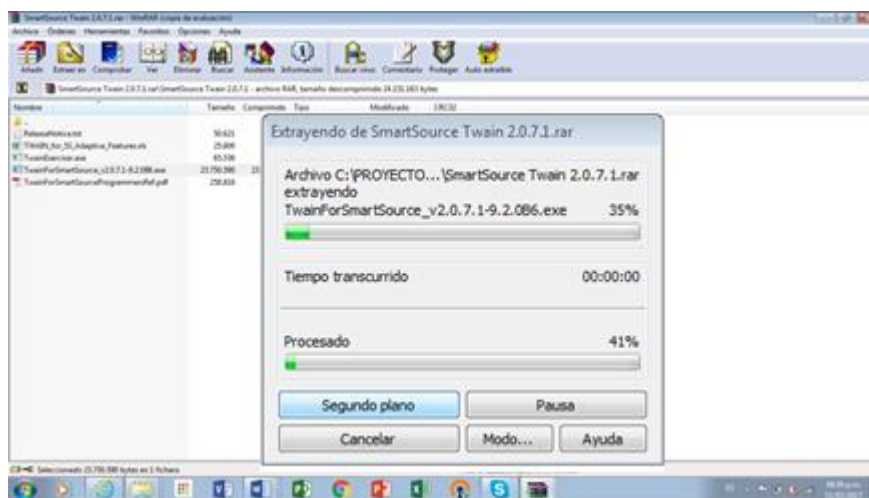

8. Inmediatamente se desplegará la siguiente pantalla, dándole la bienvenida al instalador. En la pantalla se desplegará el nombre del sistema y la versión actual, y presentará los siguientes datos:
 - ✓ Nombre
 - ✓ Versión
9. Presione el botón "Next" (Siguiente) para continuar:



- 10. Seguidamente se presenta la pantalla con los términos y condiciones de uso de la Licencia, presione el botón "I Agree" (Estoy de Acuerdo) para continuar:

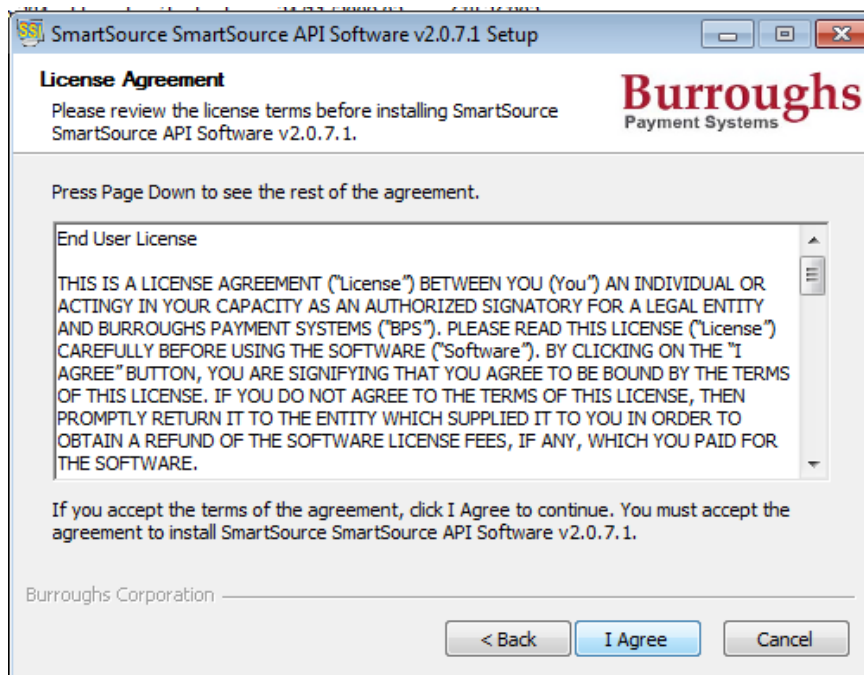

- 11. A continuación, se despliega la pantalla que indica el progreso de la instalación del Scanner Smart Source.

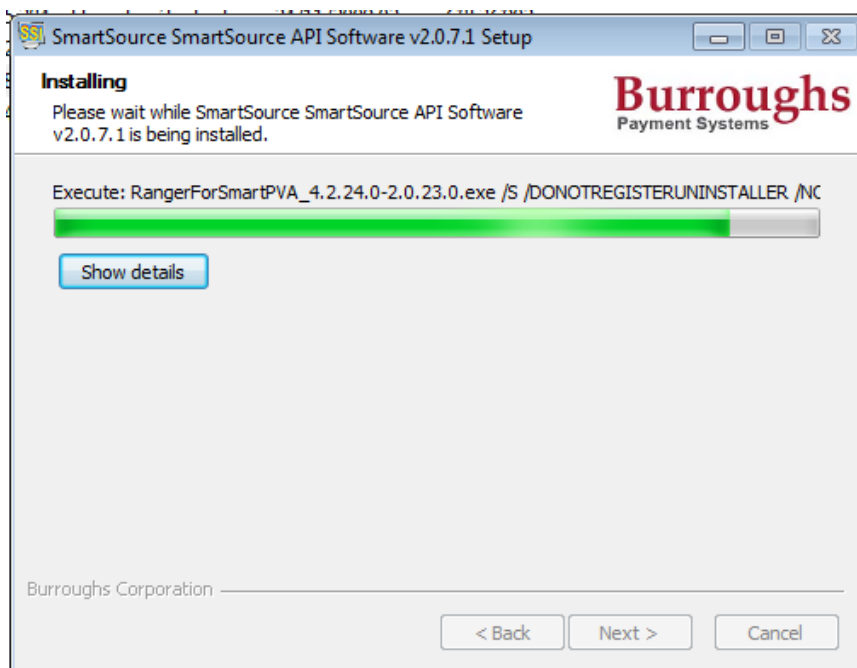

Al culminar la instalación, se presentará una ventana emergente con el siguiente mensaje:, recordándole que si el Scanner está conectado al equipo, deberá apagarlo. Presione el botón "Aceptar" para continuar.

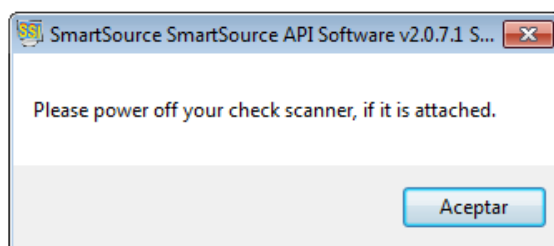

12. A continuación el sistema presentará una pantalla indicándole al usuario si desea completar la instalación del Scanner Smart Source.
13. Para completar la instalación presione el botón "Finish" para finalizar, tal y como lo muestra la pantalla siguiente:

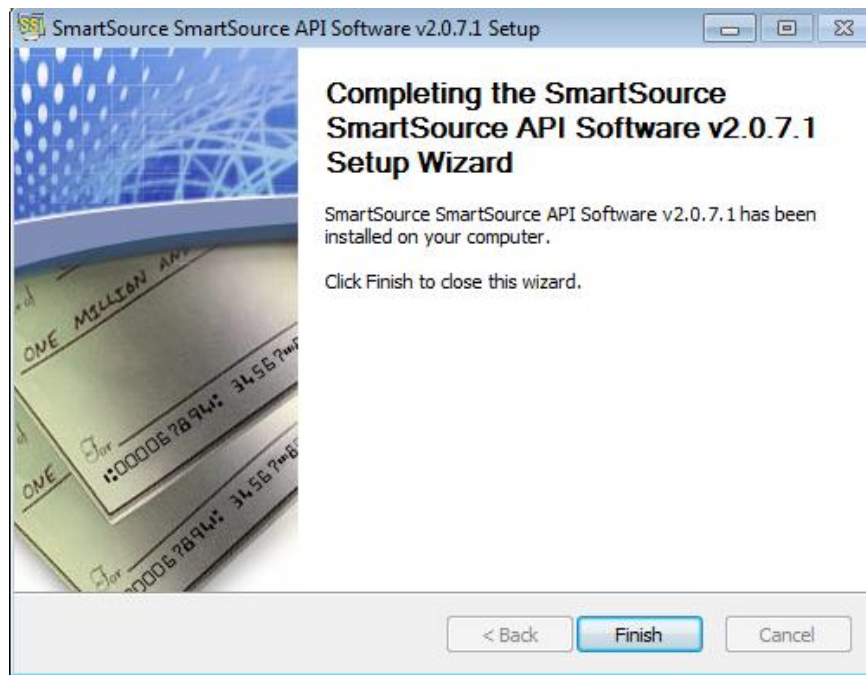

Si presenta problemas durante el proceso de instalación comuníquese con la línea de Soporte de **Sycom**.

Encienda el Scanner e inicie sus operaciones.